

Ärendenr
A 6961-2023

Detta dokument har skapats upp från en
anmälan som har skickats in digitalt.

Anmälan om avverkning

Den här blanketten använder du för att anmäla avverkning. Du kan också använda den för att anmäla uttag av skogsbränsle, skyddsdikning, användning av främmande trädart eller vegetativt förökat skogsodlingsmaterial.

Om anmälan

Om avverkningen omfattar minst 0,5 hektar måste du göra en anmälan minst sex veckor innan du påbörjar avverkningen. Anmälan är giltig i fem år. Anmälan får bara omfatta en behandlingsenhet. Det vill säga ett enda sammanhängande område eller flera delområden där delområdena ligger högst 100 meter ifrån varandra. Ibland kan större avstånd accepteras, till exempel vid avverkning av myrholmar. Då måste delområdenas planerade hänsyns- och återväxtåtgärder vara likartade.

Karta

Bifoga en karta som visar området du planerar att avverka. Om anmälan gäller föryngringsavverkning måste kartan visa var du planerar att ta hänsyn till hänsynskrävande biotoper, kulturmiljöer, kulturlämningar och områden med särskilda arter samt var du planerar att lämna skyddszoner.

Bekräftelser och kompletteringar

När Skogsstyrelsen har fått in en komplett anmälan, skickar vi en bekräftelse till markägaren och ombudet. Om uppgifterna i anmälan är felaktiga eller ofullständiga begär vi in kompletteringar. Detta gäller inte för koordinater (avsnitt A), e-postadress (avsnitt B) eller uppgifter under avsnitt C och I.

A. Fastighet

Fastighetsbeteckning BJÖRKHYTTAN 2:11	Kommun Lindesberg			
Områdets mittpunktskoordinater	X/N	Y/E	<input type="checkbox"/> RT 90	<input type="checkbox"/> Sweref 99

B. Fastighetsägare

Namn KARIN ANN-SOFI CARLSSON	Adress [REDACTED]	Postnummer, ort [REDACTED]
E-postadress [REDACTED]	Telefon	

C. Ombud med fullmakt

Namn Magnus Löthgren	Adress Klockarvägen 18	Postnummer, ort 71223 Hällefors
E-postadress magnus.lothgren@storaenso.com	Telefon 076-1185411 +46761185411	
Företagsnamn	Ert ärendenummer 66F0B85510	
<input type="checkbox"/> Fullmakten är begränsad, ange på vilket sätt:		

D. Anmälan gäller (kryssa för ett alternativ) D1. Föryngringsavverkning (fyll även i avsnitt G och om det är aktuellt avsnitt H)

Planerad avverkning	13.3 hektar	Avdelning nummer (från skogsbruksplan)
---------------------	-------------	--

Planerade föryngringsåtgärder genom plantering eller sådd

Plantering utan frö-/skärmträd	hektar	Plantering med frö-/skärmträd	hektar
Sådd	hektar	Markberedning	hektar
Trädart		Plantor, antal	per hektar

Planerade föryngringsåtgärder genom naturlig föryngring

Naturlig föryngring utan frö-/skärmträd	hektar	Naturlig föryngring med frö-/skärmträd	13,3 hektar
Naturlig föryngring genom upprepad utglesning	hektar	Markberedning	hektar
Frö-/skärmträd, trädart	Tall	Frö-/skärmträd, antal	80 per hektar

 D2. Avverkning för annat ändamål än virkesproduktion

Planerad avverkning	hektar	Ändamål	År då omläggningen planeras
Beskriv vilka åtgärder du planerar för att begränsa miljöpåverkan vid avverkning för att anlägga skogsbilväg, till exempel vid passager över våtmarker, vattendrag och över särskilt värdefulla miljöer.			

 D3. Avverkning för att bevara och utveckla natur- och kulturmiljövärden eller för att möjliggöra försöksverksamhet

Planerad avverkning	hektar	<input type="checkbox"/> Bevara och utveckla natur- och kulturmiljövärden	<input type="checkbox"/> Försöksverksamhet
Beskriv syftet och hur du planerar att utföra åtgärden.			

E. Dessutom anmäls (du kan kryssa för flera alternativ) E1. Uttag av skogsbränsle

Uttag av grot	13.3 hektar	Uttag av stubbar	hektar
---------------	-------------	------------------	--------

 E2. Skyddsdikning (markera skyddsdikets avslut eller utlopp på kartan)

Skyddsdikning	hektar
Beskriv de åtgärder du planerar för att begränsa miljöpåverkan.	

 E3. Användning av vegetativt förökat skogsodlingsmaterial (till exempel sticklingar eller plantor från sticklingar)

Planerad areal	hektar	Trädart	Frökälla
----------------	--------	---------	----------

 E4. Användning av främmande trädart

Planerad areal	hektar	Trädart
----------------	--------	---------

F. Anmälan för samråd enligt 12 kap. 6 § miljöbalken (I det här avsnittet kan du i samband med planerad avverkning anmäla samråd om dikesrensning och basväg/traktorväg inom samma område som avverkningen. Om du vill anmäla samråd om andra åtgärder använder du blanketten Anmälan för samråd enligt 12 kap. 6 § miljöbalken, som finns på www.skogsstyrelsen.se.)

F1. Dikesrensning (markeras på kartan)

Dikesrensning	meter
Beskriv de åtgärder du planerar för att begränsa miljöpåverkan, till exempel var diket mynnar ut, anläggning av slamgropar, översilningar och vilka dikessträckor som inte rensas.	

F2. Basväg/traktorväg (markeras på kartan)

Basväg/traktorväg	meter
Beskriv de åtgärder du planerar för att begränsa miljöpåverkan, till exempel vid överfart över våtmarker eller vattendrag eller andra känsliga miljöer.	

G. Planerad hänsyn till naturvärden och kulturmiljövärden

G1. Hänsyn till biotoper, kulturmiljöer och kulturlämningar (ska framgå av kartan eller markeras på kartan)

Inom eller angränsande mot avverkningsområdet planerar jag att ta hänsyn till			
<input type="checkbox"/> Bäckdråg/ravin	<input checked="" type="checkbox"/> Blockmark/bergbrant	<input type="checkbox"/> Myrholme	<input type="checkbox"/> Rest av kvarn/såg
<input type="checkbox"/> Källa/småvatten	<input type="checkbox"/> Hällmarksskog	<input type="checkbox"/> Rest av hagmark/löväng	<input checked="" type="checkbox"/> Kolningsplats/tjärdal
<input type="checkbox"/> Udde/ö/bryn	<input type="checkbox"/> Naturskogsrest	<input checked="" type="checkbox"/> Röjningsröse	<input type="checkbox"/> Husgrund
<input checked="" type="checkbox"/> Strand-/sumpskog	<input type="checkbox"/> Yngre brandfält	<input checked="" type="checkbox"/> Äldre färdväg/stig/stenmur	<input checked="" type="checkbox"/> Annat
Beskriv den hänsyn du planerar att ta till naturvärden och kulturmiljövärden.			
<p>annat: sumpigt, plockhugg ur gran, spara allt annat. sumpigt, plockhugg ur gran, spara allt annat. sumpigt, surdrog, plockhugg ur grov gran, spara allt annat sumpigt, blockigt, plockhugg endast i granen det ni når utanför, sapra allt annat. , kolarkoja åkerhak, kolarkoja</p> <p>annat: sumpigt, plockhugg ur gran, spara allt annat. sumpigt, plockhugg ur gran, spara allt annat. sumpigt, surdrog, plockhugg ur grov gran, spara allt annat sumpigt, blockigt, plockhugg endast i granen det ni når utanför, sapra allt annat. , kolarkoja åkerhak, kolarkoja</p> <p>annat: sumpigt, plockhugg ur gran, spara allt annat. sumpigt, plockhugg ur gran, spara allt annat. sumpigt, surdrog, plockhugg ur grov gran, spara allt annat sumpigt, blockigt, plockhugg endast i granen det ni når utanför, sapra allt annat. , kolarkoja åkerhak, kolarkoja</p> <p>brant: sumpigt, plockhugg ur gran, spara allt annat. sumpigt, plockhugg ur gran, spara allt annat. sumpigt, surdrog, plockhugg ur grov gran, spara allt annat sumpigt, blockigt, plockhugg endast i granen det ni når utanför, sapra allt annat. , kolarkoja åkerhak, kolarkoja</p> <p>brant: sumpigt, plockhugg ur gran, spara allt annat. sumpigt, plockhugg ur gran, spara allt annat. sumpigt, surdrog, plockhugg ur grov gran, spara allt annat sumpigt, blockigt, plockhugg endast i granen det ni når utanför, sapra allt annat. , kolarkoja åkerhak, kolarkoja</p> <p>brant: sumpigt, plockhugg ur gran, spara allt annat. sumpigt, plockhugg ur gran, spara allt annat. sumpigt, surdrog, plockhugg ur grov gran, spara allt annat sumpigt, blockigt, plockhugg endast i granen det ni når utanför, sapra allt annat. , kolarkoja åkerhak, kolarkoja</p> <p>brant: sumpigt, plockhugg ur gran, spara allt annat. sumpigt, plockhugg ur gran, spara allt annat. sumpigt, surdrog, plockhugg ur grov gran, spara allt annat sumpigt, blockigt, plockhugg endast i granen det ni når utanför, sapra allt annat. , kolarkoja åkerhak, kolarkoja</p> <p>brant: sumpigt, plockhugg ur gran, spara allt annat. sumpigt, plockhugg ur gran, spara allt annat. sumpigt, surdrog, plockhugg ur grov gran, spara allt annat sumpigt, blockigt, plockhugg endast i granen det ni når</p>			

utanför, sapra allt annat. , kolarkoja åkerhak, kolarkoja
brant: sumpigt, plockhugg ur gran, spara allt annat. sumpigt, plockhugg ur gran, spara allt annat. sumpigt, surdrog, plockhugg ur grov gran, spara allt annat sumpigt, blockigt, plockhugg endast i granen det ni når utanför, sapra allt annat. , kolarkoja åkerhak, kolarkoja
kolningsanläggning: sumpigt, plockhugg ur gran, spara allt annat. sumpigt, plockhugg ur gran, spara allt annat. sumpigt, surdrog, plockhugg ur grov gran, spara allt annat sumpigt, blockigt, plockhugg endast i granen det ni når utanför, sapra allt annat. , kolarkoja åkerhak, kolarkoja
kolningsanläggning: sumpigt, plockhugg ur gran, spara allt annat. sumpigt, plockhugg ur gran, spara allt annat. sumpigt, surdrog, plockhugg ur grov gran, spara allt annat sumpigt, blockigt, plockhugg endast i granen det ni når utanför, sapra allt annat. , kolarkoja åkerhak, kolarkoja
kolningsanläggning: sumpigt, plockhugg ur gran, spara allt annat. sumpigt, plockhugg ur gran, spara allt annat. sumpigt, surdrog, plockhugg ur grov gran, spara allt annat sumpigt, blockigt, plockhugg endast i granen det ni når utanför, sapra allt annat. , kolarkoja åkerhak, kolarkoja
kolningsanläggning: sumpigt, plockhugg ur gran, spara allt annat. sumpigt, plockhugg ur gran, spara allt annat. sumpigt, surdrog, plockhugg ur grov gran, spara allt annat sumpigt, blockigt, plockhugg endast i granen det ni når utanför, sapra allt annat. , kolarkoja åkerhak, kolarkoja
röse: sumpigt, plockhugg ur gran, spara allt annat. sumpigt, plockhugg ur gran, spara allt annat. sumpigt, surdrog, plockhugg ur grov gran, spara allt annat sumpigt, blockigt, plockhugg endast i granen det ni når utanför, sapra allt annat. , kolarkoja åkerhak, kolarkoja
röse: sumpigt, plockhugg ur gran, spara allt annat. sumpigt, plockhugg ur gran, spara allt annat. sumpigt, surdrog, plockhugg ur grov gran, spara allt annat sumpigt, blockigt, plockhugg endast i granen det ni når utanför, sapra allt annat. , kolarkoja åkerhak, kolarkoja
röse: sumpigt, plockhugg ur gran, spara allt annat. sumpigt, plockhugg ur gran, spara allt annat. sumpigt, surdrog, plockhugg ur grov gran, spara allt annat sumpigt, blockigt, plockhugg endast i granen det ni når utanför, sapra allt annat. , kolarkoja åkerhak, kolarkoja
väg: sumpigt, plockhugg ur gran, spara allt annat. sumpigt, plockhugg ur gran, spara allt annat. sumpigt, surdrog, plockhugg ur grov gran, spara allt annat sumpigt, blockigt, plockhugg endast i granen det ni når utanför, sapra allt annat. , kolarkoja åkerhak, kolarkoja
väg: sumpigt, plockhugg ur gran, spara allt annat. sumpigt, plockhugg ur gran, spara allt annat. sumpigt, surdrog, plockhugg ur grov gran, spara allt annat sumpigt, blockigt, plockhugg endast i granen det ni når utanför, sapra allt annat. , kolarkoja åkerhak, kolarkoja
väg: sumpigt, plockhugg ur gran, spara allt annat. sumpigt, plockhugg ur gran, spara allt annat. sumpigt, surdrog, plockhugg ur grov gran, spara allt annat sumpigt, blockigt, plockhugg endast i granen det ni når utanför, sapra allt annat. , kolarkoja åkerhak, kolarkoja
sumpskog: sumpigt, plockhugg ur gran, spara allt annat. sumpigt, plockhugg ur gran, spara allt annat. sumpigt, surdrog, plockhugg ur grov gran, spara allt annat sumpigt, blockigt, plockhugg endast i granen det ni når utanför, sapra allt annat. , kolarkoja åkerhak, kolarkoja
sumpskog: sumpigt, plockhugg ur gran, spara allt annat. sumpigt, plockhugg ur gran, spara allt annat. sumpigt, surdrog, plockhugg ur grov gran, spara allt annat sumpigt, blockigt, plockhugg endast i granen det ni når utanför, sapra allt annat. , kolarkoja åkerhak, kolarkoja
sumpskog: sumpigt, plockhugg ur gran, spara allt annat. sumpigt, plockhugg ur gran, spara allt annat. sumpigt, surdrog, plockhugg ur grov gran, spara allt annat sumpigt, blockigt, plockhugg endast i granen det ni når utanför, sapra allt annat. , kolarkoja åkerhak, kolarkoja
sumpskog: sumpigt, plockhugg ur gran, spara allt annat. sumpigt, plockhugg ur gran, spara allt annat. sumpigt, surdrog, plockhugg ur grov gran, spara allt annat sumpigt, blockigt, plockhugg endast i granen det ni når utanför, sapra allt annat. , kolarkoja åkerhak, kolarkoja

G2. Hänsyn till arter (ska framgå av kartan eller markeras på kartan)

Inom eller angränsande mot avverkningsområdet planerar jag att ta hänsyn till

- Arter angivna med N eller n i bilaga 1 till artskyddsförordningen eller rödlistade arter
- Prioriterade fåglar enligt bilaga 4 till föreskrifterna till skogsvårdslagen eller rödlistade fåglar
- Tjäderspelplats
- Annat

Beskriv den hänsyn du planerar att ta till arter. Ange även vilken eller vilka arter hänsynen avser.

G3. Skyddszoner (ska framgå av kartan eller markeras på kartan)

Jag planerar skyddszoner mot

Skogligt impediment Vatten Kulturmiljö Bebyggelse Öppen jordbruksmark

Beskriv de planerade skyddszonerna.

G4. Träd, trädsamlingar och döda träd

Jag avser att ta hänsyn genom att lämna kvar

<input type="checkbox"/> Äldre barrträd	<input type="checkbox"/> Döda stående eller liggande träd	<input type="checkbox"/> Träd med brand-/kulturspår	<input type="checkbox"/> Naturliga högstubbar
<input type="checkbox"/> Äldre/grova lövträd	<input type="checkbox"/> Trädsamlingar	<input type="checkbox"/> Hassel, lind, lönn, ask, alm, rönn, sälg	<input type="checkbox"/> Tillskapade högstubbar
<input type="checkbox"/> Hålträd/boträd	<input type="checkbox"/> Ovanliga trädslag och buskar	<input type="checkbox"/> Vårdträd/bärande träd	<input type="checkbox"/> Andra träd

Beskriv den hänsyn som du planerar att ta till träd, trädsamlingar och döda träd.

G5. Hänsyn till mark och vatten

Jag avser att ta hänsyn för att förhindra eller begränsa

<input type="checkbox"/> Körskador	<input type="checkbox"/> Skador på allmänt nyttjade stigar/leder
<input type="checkbox"/> Skador på vatten vid terrängkörning	<input type="checkbox"/> Näringsläckage och slamtransport till sjöar och vattendrag
<input type="checkbox"/> Skador på vatten vid skyddsdikning och stubbskörd	<input type="checkbox"/> Försurning av mark och vatten vid uttag av grot och stubbar

Beskriv de åtgärder du planerar för att förhindra eller begränsa skador på mark och i vatten.

G6. Ingen hänsyn planeras

Beskriv varför du inte planerar att ta någon hänsyn.

H. Planerad hänsyn till rennäringsen

Avverkningen ligger

- Inom året-runt-markerna (obligatoriskt att redovisa planerad hänsyn)
- Utanför året-runt-markerna men inom renskötselområdet (frivilligt att redovisa planerad hänsyn)
- Den berörda samebyn har fått möjlighet till samråd (bifoga skriftligt bevis)
- Samråd med berörd sameby har genomförts (bifoga protokoll)

Inom eller angränsande mot avverkningsområdet finns			
<input type="checkbox"/> Arbetshage	<input type="checkbox"/> Flyttled	<input type="checkbox"/> Uppsamlingsområde	<input type="checkbox"/> Hänglavsbarande skog
<input type="checkbox"/> Beteshage	<input type="checkbox"/> Rastbete	<input type="checkbox"/> Svår passage	<input type="checkbox"/> Kalvningsland
Jag planerar att ta hänsyn genom att			
<input type="checkbox"/> Vinteravverka	<input type="checkbox"/> Anpassa hyggesstorlek	<input type="checkbox"/> Spara kantzoner	<input type="checkbox"/> Markbereda skonsamt
<input type="checkbox"/> Ej koncentrera hyggen	<input type="checkbox"/> Anpassa skogsbilväg	<input type="checkbox"/> Spara hänglavsbarande trädgrupper	<input type="checkbox"/> Annan åtgärd
Beskriv övrig hänsyn som du planerar att ta till rennärningen.			

I. Frivilliga uppgifter

11. Skogsvårdsavtal, avverkningsplanering och markberedningsmetod

Skogsvårdsavtal							
<input type="checkbox"/> Det finns avtal om föryngringsåtgärder mellan skogsägaren och virkesköpande eller annat företag							
Avverkningsplaneringen är gjord							
<input type="checkbox"/> I fält på barmark		<input type="checkbox"/> I fält på snö		<input type="checkbox"/> På kontoret via bildmaterial			
Markberedningsmetod							
<input type="checkbox"/> Hög	<input type="checkbox"/> Fläck	<input type="checkbox"/> Långfläck	<input type="checkbox"/> Invers	<input type="checkbox"/> Harv	<input type="checkbox"/> Fräs	<input type="checkbox"/> Bränning	<input type="checkbox"/> Annan

12. Övriga upplysningar

--

Behandling av personuppgifter: För att hantera din anmälan behöver vi spara de uppgifter du anger på denna blankett. Den rättsliga grunden för att behandla dina personuppgifter är myndighetsutövning. Skogsstyrelsen bevarar dina uppgifter enligt de krav som finns i arkivlagen. Mer information om hur Skogsstyrelsen behandlar personuppgifter hittar du på www.skogsstyrelsen.se/gdpr.

A 6961-2023

Kartans mittpunktskoordinat:

Utskriftsdatum: 2023-02-10

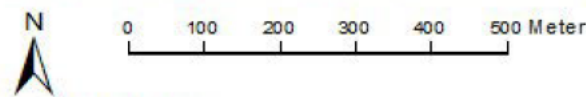
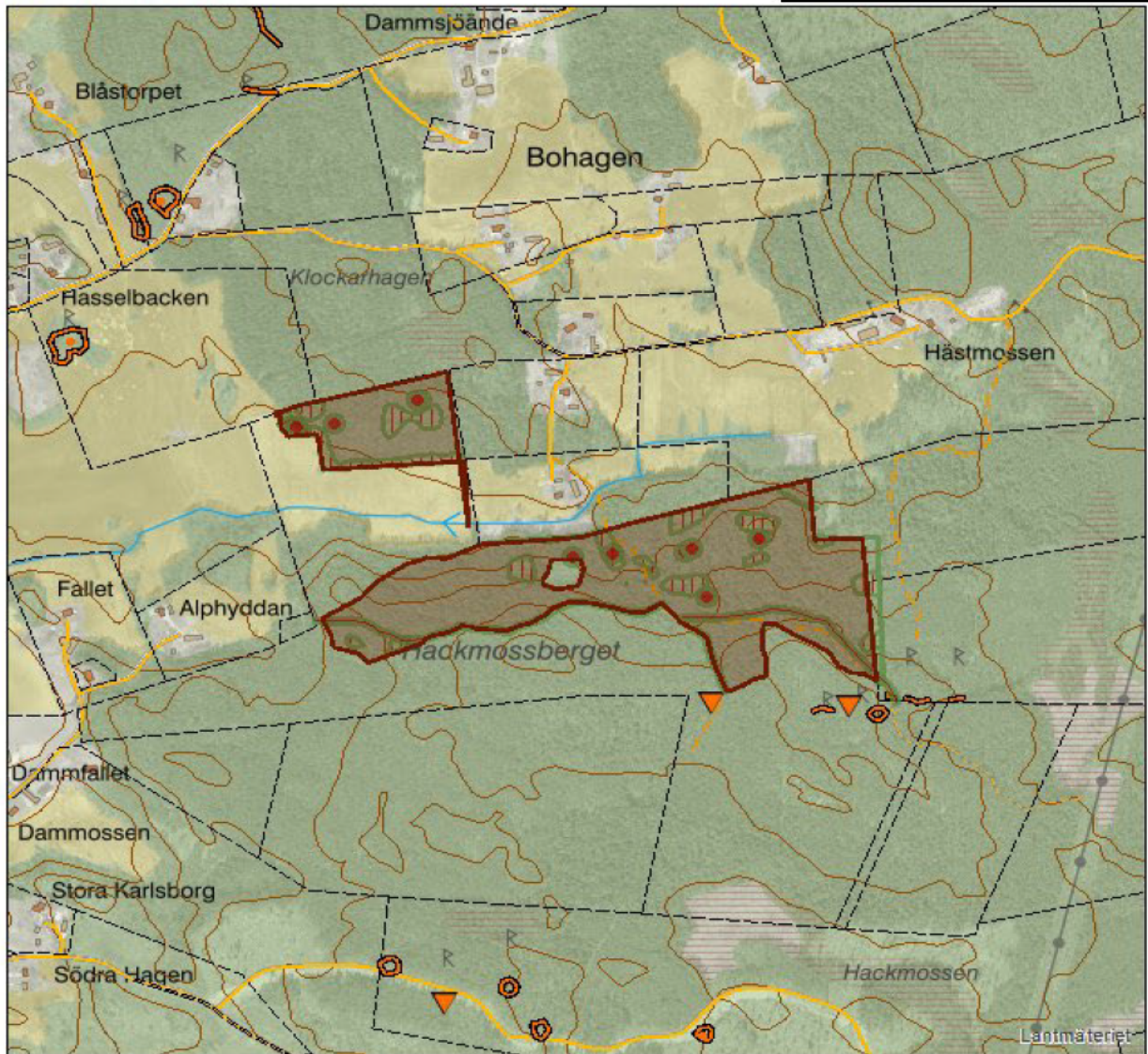

Kartprojektion: SWE REF99-TM
 Bakgrundskartan ur allmänt kartmaterial
 © Lantmäteriet 109/2037.

TECKENFÖRKLARING

Anmälan/Ansökan	Tilläggslinje	Avslag med inträngsersättning	Objekt med naturvärden
Skyddsdikeyta	Råd/samråd/vägledning	Avslag annat	Forn- och kulturlämning Punkt
Skogsbränsleyta	Tillstånd	Anmäld hänsynsyta	Forn- och kulturlämning Linje
Vegetativt förökad yta	Föreläggande/förbud	Hänsyn	Forn- och kulturlämning Yta
Tillsynsyta	Bas väg/traktorväg	HänsynRennäring	Storskogsbrukets Nyckelbiotoper
Åtalsanmälan yta	Dike	Skyddsdikeyning/Dikesrens.	Naturreservat
Föryngringsyta	Avslag	Uttransport	Nationalpark
Avverkningsyta	Tilläggsyta	Hänsyn	Vattenskyddsområden
Tilläggs punkt	Råd/samråd/vägledning	Biotopskydd	
Råd/samråd/vägledning	Tillstånd	Naturvårdsavtal	
Föreläggande/förbud	Föreläggande/förbud	Nyckelbiotop	